

# Luglio 2011

**1** VENERDÌ - SACRATISSIMO CUORE DI GESÙ - 1° VENERDÌ 

**2** SABATO - CUORE IMMACOLATO DELLA B. VERGINE MARIA - 1° SABATO

**3** DOMENICA - XIV per Annum - S. Tommaso apostolo

**4** LUNEDÌ - S. Elisabetta del Portogallo - S. Ulrico

**5** MARTEDÌ - S. Antonio Maria Zaccaria - S. Filomena

**6** MERCOLEDÌ - S. Maria Goretti - S. Isaia

**7** GIOVEDÌ - S. Oddone - S. Edda

**8** VENERDÌ - S. Adriano III - S. Armando 

**9** SABATO - Ss. Martiri Cinesi - S. Veronica Giuliani

**10** DOMENICA - XV per Annum - S. Silvano

**11** LUNEDÌ - S. Benedetto da Norcia - Patrono d'Europa - S. Olga

**12** MARTEDÌ - S. Giovanni Gualberto - S. Marciana

**13** MERCOLEDÌ - S. Enrico II - S. Sara

**14** GIOVEDÌ - S. Camillo de Lellis

**15** VENERDÌ - S. Bonaventura - S. Amerigo 

**16** SABATO - B. Vergine Maria del Monte Carmelo

**17** DOMENICA - XVI per Annum - S. Alessio - S. Marcellina

**18** LUNEDÌ - S. Federico - Ss. Sinforosa e compagni

**19** MARTEDÌ - S. Arsenio il Grande Eremita

**20** MERCOLEDÌ - S. Apollinare

**21** GIOVEDÌ - S. Lorenzo da Brindisi - S. Prassede

**22** VENERDÌ - S. Maria Maddalena

**23** SABATO - S. Brigida di Svezia - Patrona d'Europa - S. Apollinare 

**24** DOMENICA - XVII per Annum - S. Giuseppe Makhlef - S. Cristina

**25** LUNEDÌ - S. Giacomo apostolo - S. Tea

**26** MARTEDÌ - Ss. Gioacchino e Anna

**27** MERCOLEDÌ - S. Raimondo Zanfogni - S. Liliana

**28** GIOVEDÌ - S. Vittore I - Ss. Nazario e Celso

**29** VENERDÌ - S. Marta di Betania - S. Beatrice

**30** SABATO - S. Pietro Crisologo - S. Donatilla 

**31** DOMENICA - XVIII per Annum - S. Ignazio di Loyola - S. Fabio

**CASA S. MARIA**





DEHONIANI - SACERDOTI DEL S. CUORE  
63036 PAGLIARE (AP) C.C.P. 4630  
Tel. 0736899055  
[www.casantamaria.it](http://www.casantamaria.it)



**“SONO CON VOI...  
nei miei fratelli  
più PICCOLI”**

**Signore, rendici attenti alla presenza tua  
nei piccoli, perché, chi accoglie loro ac-  
coglie te, e quello che facciamo a loro lo  
facciamo a te. ( cfr Mt 25,40 )**

# Agosto 2011

- 1** LUNEDÌ - S. Alfonso Maria de' Liguori - S. Leo
- 
- 2** MARTEDÌ - S. Eusebio di Vercelli - *Perdono d'Assisi*
- 
- 3** MERCOLEDÌ - Ss. Licinia, Leonzia, Ampelia e Flavia - S. Lidia
- 
- 4** GIOVEDÌ - S. Giovanni Maria Vianney
- 
- 5** VENERDÌ - Dedicazione della Basilica di S. Maria Maggiore - S. Emidio - **1° VENERDÌ**
- 
- 6** SABATO - Trasfigurazione del Signore - **1° SABATO** 
- 
- 7** DOMENICA - XIX per Annum - S. Gaetano di Thiene
- 
- 8** LUNEDÌ - S. Domenico
- 
- 9** MARTEDÌ - S. Teresa Benedetta della Croce - *Patrona d'Europa*
- 
- 10** MERCOLEDÌ - S. Lorenzo
- 
- 11** GIOVEDÌ - S. Chiara d'Assisi - S. Susanna
- 
- 12** VENERDÌ - S. Giovanna Francesca de Chantal - *Nel 1925 muore P. Leone Dehon*
- 
- 13** SABATO - Ss. Ponziano e Ippolito 
- 
- 14** DOMENICA - XX per Annum - S. Massimiliano Maria Kolbe - S. Eusebio
- 
- 15** LUNEDÌ - ASSUNZIONE DELLA BEATA VERGINE MARIA - S. Alfredo
- 
- 16** MARTEDÌ - S. Stefano di Ungheria - S. Rocco
- 
- 17** MERCOLEDÌ - S. Eusebio - S. Giacinto
- 
- 18** GIOVEDÌ - S. Elena
- 
- 19** VENERDÌ - S. Giovanni Eudes - S. Italo
- 
- 20** SABATO - S. Bernardo - S. Samuele
- 
- 21** DOMENICA - XXI per Annum - S. Pio X 
- 
- 22** LUNEDÌ - Beata Vergine Maria Regina - S. Fabrizio
- 
- 23** MARTEDÌ - S. Rosa da Lima - S. Zaccheo
- 
- 24** MERCOLEDÌ - S. Bartolomeo apostolo- S. Aurea
- 
- 25** GIOVEDÌ - S. Giuseppe Calasanzio - S. Ludovico
- 
- 26** VENERDÌ - S. Alessandro di Bergamo - S. Zefirino
- 
- 27** SABATO - S. Monica - S. Cesario
- 
- 28** DOMENICA - XXII per Annum - S. Agostino - S. Viviano
- 
- 29** LUNEDÌ - Martirio di S. Giovanni Battista - S. Candida 
- 
- 30** MARTEDÌ - Ss. Felice e Adauto
- 
- 31** MERCOLEDÌ - S. Raimondo Nonnato - S. Aristide
-

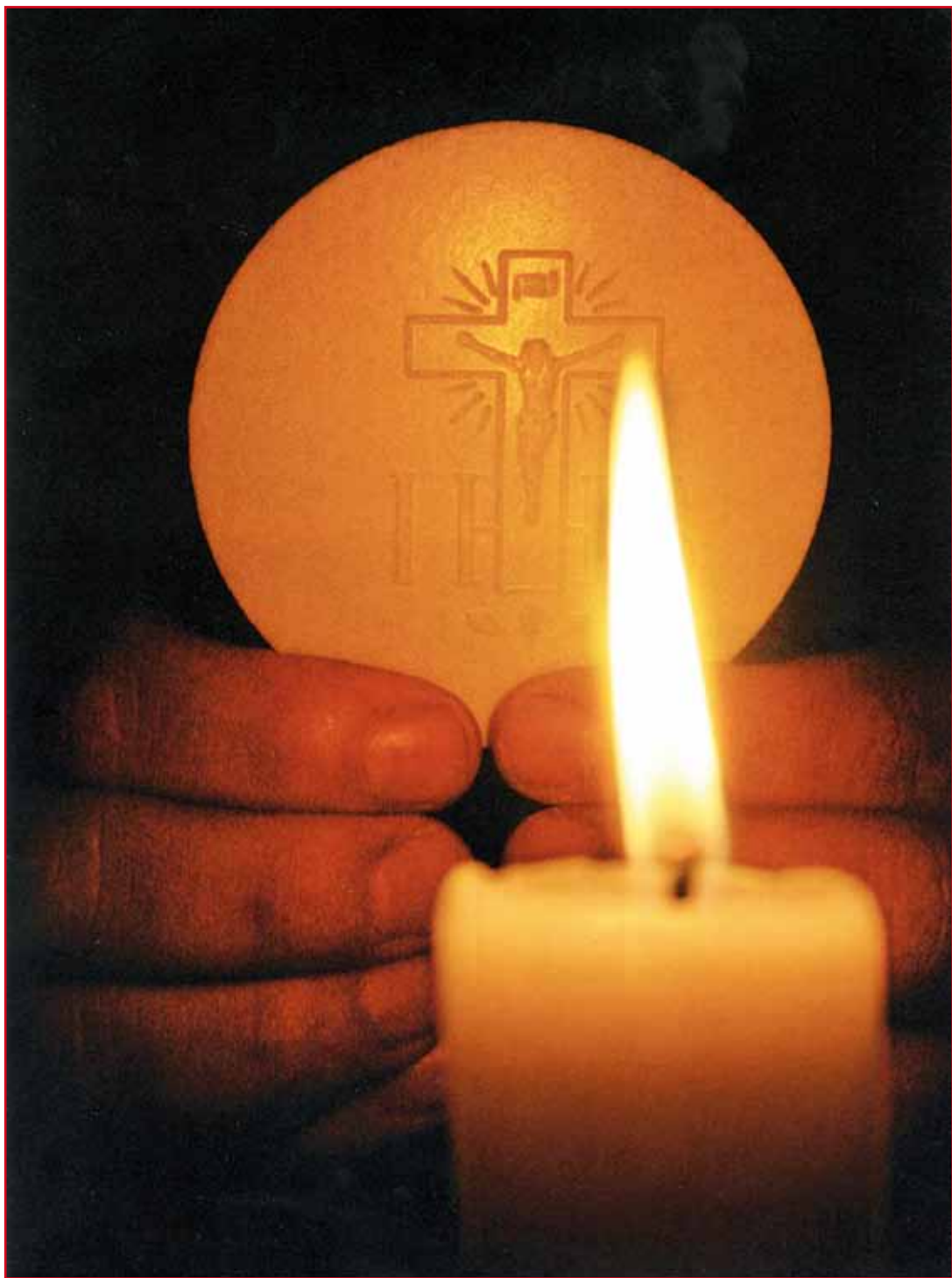

**“SONO CON VOI...  
come  
PANE di VITA”**

**Lode a te, Signore, che nella Eucaristia, testamento del tuo amore e sacramento della tua presenza, continui ad offrirti per noi e intercedi come nostro avvocato. ( Liturgia )**

# Settembre 2011

**1** GIOVEDÌ - S. Egidio - S. Giosuè

**2** VENERDÌ - S. Elpidio - S. Giusto di Lione - **1° VENERDÌ**

**3** SABATO - S. Gregorio Magno - S. Clelia - **1° SABATO**

**4** DOMENICA - **XXIII per Annum - S. Rosalia** - *Inizio Congresso Eucaristico Nazionale*

**5** LUNEDÌ - b. Teresa di Calcutta - S. Vittorino

**6** MARTEDÌ - S. Zaccaria - S. Umberto

**7** MERCOLEDÌ - S. Grato di Aosta - S. Regina

**8** GIOVEDÌ - Natività della Beata Vergine Maria - S. Nestore

**9** VENERDÌ - S. Pietro Claver - S. Omero

**10** SABATO - S. Nicola da Tolentino - S. Pulcheria Augusta

**11** DOMENICA - **XXIV per Annum - Ss. Proto e Giacinto - S. Diomede**

**12** LUNEDÌ - Santissimo Nome di Maria - S. Guido

**13** MARTEDÌ - S. Giovanni Crisostomo

**14** MERCOLEDÌ - Esaltazione della Santa Croce

**15** GIOVEDÌ - Beata Vergine Maria Addolorata - b. Rolando

**16** VENERDÌ - Ss. Cornelio e Cipriano - S. Eufemia

**17** SABATO - S. Roberto Bellarmino - S. Arianna

**18** DOMENICA - **XXV per Annum - S. Giuseppe da Copertino - Ss. Sofia e Irene**

**19** LUNEDÌ - S. Gennaro

**20** MARTEDÌ - Ss. Andrea Kim e compagni - S. Filippa

**21** MERCOLEDÌ - S. Matteo apostolo ed evangelista

**22** GIOVEDÌ - Ss. Maurizio, Candido e compagni - S. Settimio

**23** VENERDÌ - S. Pio da Pietrelcina - S. Lino papa

**24** SABATO - Beata Vergine Maria della Mercede - S. Pacifico

**25** DOMENICA - **XXVI per Annum - S. Sergio - S. Cleofe**

**26** LUNEDÌ - Ss. Cosma e Damiano

**27** MARTEDÌ - S. Vincenzo de Paoli

**28** MERCOLEDÌ - S. Venceslao

**29** GIOVEDÌ - Ss. Arcangeli Michele, Gabriele e Raffaele

**30** VENERDÌ - S. Girolamo - S. Sonia

**CASA S. MARIA**

DEHONIANI - SACERDOTI DEL S. CUORE  
63036 PAGLIARE (AP) C.C.P. 4630  
Tel. 0736899055  
[www.casantamaria.it](http://www.casantamaria.it)

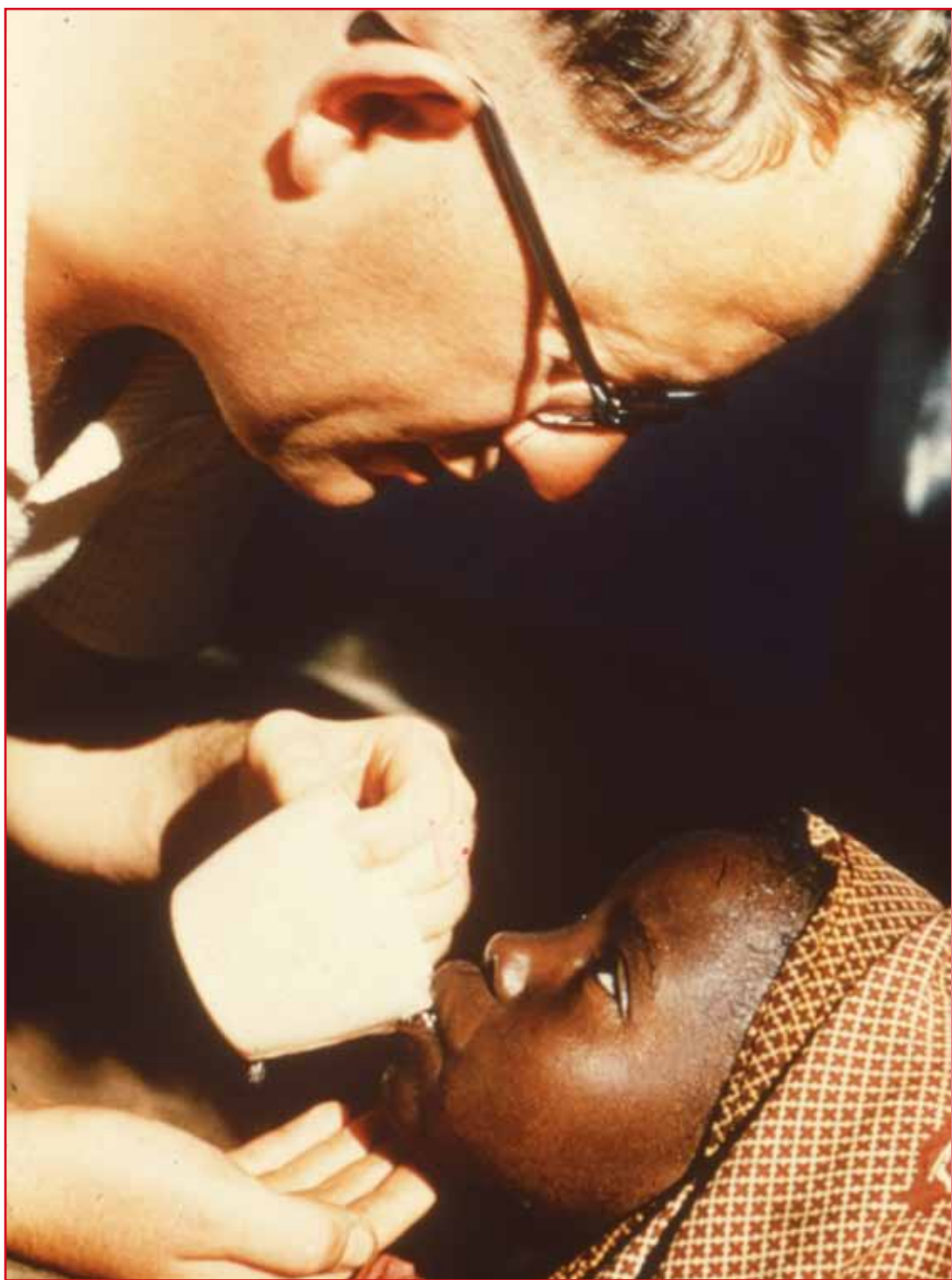

**“SONO CON VOI...  
sul cammino  
della Missione”**

**Signore che, assicurandoci la tua presenza,  
hai detto: “Andate e portate a tutti i popoli il  
Vangelo della carità”, fa’ che siamo generosi  
testimoni del tuo Regno d’amore. Amen.**

# Ottobre 2011

**1** SABATO - S. Teresa di Gesù Bambino - S. Remigio - **1° SABATO**

**2** DOMENICA - XXVII per Annum - Ss. Angeli Custodi - Supplica alla B. Vergine di Pompei

**3** LUNEDÌ - S. Gerardo di Brogne

**4** MARTEDÌ - S. Francesco d'Assisi - Patrono d'Italia

**5** MERCOLEDÌ - S. Maria Faustina Kowalska - S. Placido

**6** GIOVEDÌ - S. Bruno - S. Fede

**7** VENERDÌ - Beata Vergine Maria del Rosario - S. Adalgiso - **1° VENERDÌ**

**8** SABATO - S. Felice di Como - S. Demetrio

**9** DOMENICA - XXVIII per Annum - S. Giovanni Leonardi - S. Abramo

**10** LUNEDÌ - S. Daniele Comboni

**11** MARTEDÌ - S. Alessandro Sauli

**12** MERCOLEDÌ - S. Serafino da Montegrano

**13** GIOVEDÌ - S. Edoardo - S. Teofilo

**14** VENERDÌ - S. Callisto I - S. Fortunata

**15** SABATO - S. Teresa di Gesù

**16** DOMENICA - XXIX per Annum - S. Margherita Maria Alacoque - S. Edvige

**17** LUNEDÌ - S. Ignazio di Antiochia

**18** MARTEDÌ - S. Luca evangelista - S. Alda

**19** MERCOLEDÌ - S. Paolo della Croce - S. Laura

**20** GIOVEDÌ - S. Maria Bertilla Boscardin - S. Irene

**21** VENERDÌ - Ss. Orsola e compagne - S. Celina

**22** SABATO - S. Donato di Fiesole - S. Alodia

**23** DOMENICA - XXX per Annum - S. Giovanni da Capestrano - *Giornata missionaria mondiale*

**24** LUNEDÌ - S. Antonio Maria Claret - S. Settimio

**25** MARTEDÌ - S. Gaudenzio di Brescia - S. Daria

**26** MERCOLEDÌ - S. Alfredo

**27** GIOVEDÌ - S. Evaristo - S. Fiorenzo

**28** VENERDÌ - Ss. Simone e Giuda apostoli - S. Ferruccio

**29** SABATO - S. Terenzio di Metz - S. Ermelinda

**30** DOMENICA - XXXI per Annum - S. Germano di Capua

**31** LUNEDÌ - S. Quintino - S. Volfango

**CASA S. MARIA**

DEHONIANI - SACERDOTI DEL S. CUORE  
63036 PAGLIARE (AP) C.C.P. 4630  
Tel. 0736899055  
[www.casantamaria.it](http://www.casantamaria.it)

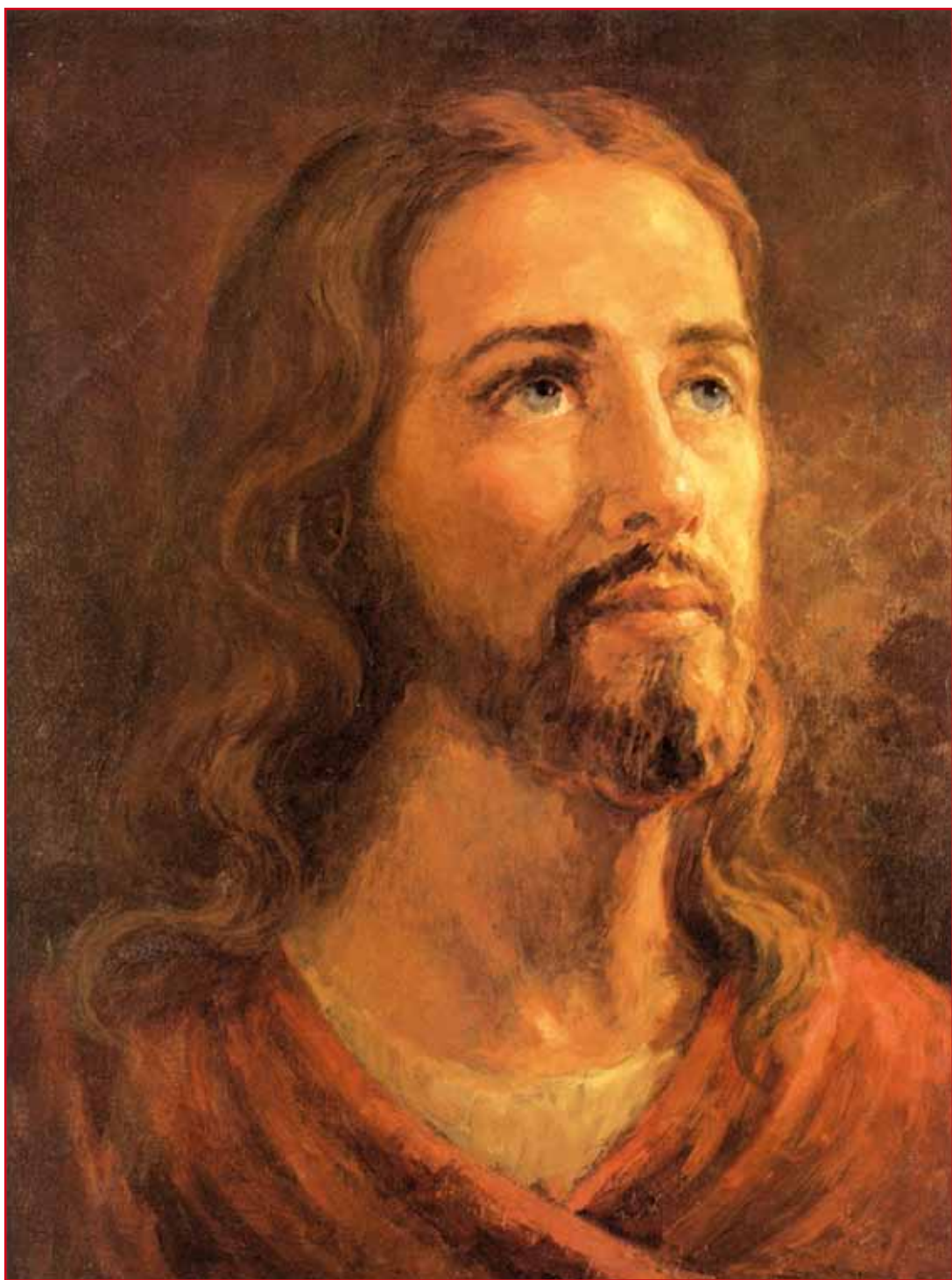

**“SONO CON VOI...  
nella PREGHIERA”**

**Tu, Signore, sei sempre vivo a intercedere per noi presso il Padre e puoi salvare perfettamente quelli che si affidano a te. Mantieni viva la nostra preghiera. ( Eb 7,25 )**



# Novembre 2011

**1** MARTEDÌ - TUTTI I SANTI - *Giornata della santificazione universale*

**2** MERCOLEDÌ - Commemorazione di tutti i fedeli defunti - S. Tobia 

**3** GIOVEDÌ - S. Martino de Porres - S. Silvia

**4** VENERDÌ - S. Carlo Borromeo - S. Modesta - **1° VENERDÌ**

**5** SABATO - b. Guido Maria Conforti - Ss. Zaccaria e Elisabetta - **1° SABATO**

**6** DOMENICA - XXXII per Annum - S. Leonardo di Noblac

**7** LUNEDÌ - S. Ernesto - S. Carina

**8** MARTEDÌ - S. Goffredo

**9** MERCOLEDÌ - Dedicazione della Basilica Lateranense - S. Oreste

**10** GIOVEDÌ - S. Leone Magno - S. Fiorenza 

**11** VENERDÌ - S. Martino di Tours

**12** SABATO - S. Giosafat - S. Renato

**13** DOMENICA - XXXIII per Annum - S. Diego - *Giornata nazionale del ringraziamento*

**14** LUNEDÌ - S. Veneranda - S. Giocondo

**15** MARTEDÌ - S. Alberto Magno - S. Leopoldo

**16** MERCOLEDÌ - S. Geltrude

**17** GIOVEDÌ - S. Elisabetta d'Ungheria - S. Ilda

**18** VENERDÌ - Dedicazione delle basiliche dei Ss. Pietro e Paolo- b. Carolina 

**19** SABATO - S. Fausto

**20** DOMENICA - XXXIV per Annum - CRISTO RE - S. Ottavio

**21** LUNEDÌ - Presentazione della Beata Vergine Maria

**22** MARTEDÌ - S. Cecilia

**23** MERCOLEDÌ - S. Clemente I - S. Lucrezia

**24** GIOVEDÌ - Ss. Martiri Vietnamiti - Ss. Flora e Maria

**25** VENERDÌ - S. Caterina d'Alessandria - S. Gioconda 

**26** SABATO - S. Leonardo da Porto Maurizio

**27** DOMENICA - I di Avvento - S. Massimo - S. Virgilio - *Anno B*

**28** LUNEDÌ - S. Giacomo della Marca - S. Mansueto

**29** MARTEDÌ - S. Francesco Antonio Fasani- *Inizio novena dell'Immacolata*

**30** MERCOLEDÌ - S. Andrea apostolo - S. Costanzo

**CASA S. MARIA**

DEHONIANI - SACERDOTI DEL S. CUORE  
63036 PAGLIARE (AP) C.C.P. 4630  
Tel. 0736899055  
[www.casasantamaria.it](http://www.casasantamaria.it)



**“SONO CON VOI...  
come  
SALVATORE”**

**Ti accogliamo, Gesù, che sei venuto in mezzo a noi, nella povertà e nella tenerezza, pieno di grazia e di verità. Donaci di diventare con te, figli di Dio! ( cfr Gv 1, 12,14 )**

# Dicembre 2011

- 1** GIOVEDÌ - S. Eligio - S. Natalia
- 
- 2** VENERDÌ - S. Bianca di Castiglia - S. Bibiana - 1° VENERDÌ 
- 
- 3** SABATO - S. Francesco Saverio - S. Ilaria - 1° SABATO
- 
- 4** DOMENICA - II di Avvento - S. Giovanni Damasceno - S. Barbara
- 
- 5** LUNEDÌ - Ss. Giulio e compagni - S. Crispina
- 
- 6** MARTEDÌ - S. Nicola - S. Terzo
- 
- 7** MERCOLEDÌ - S. Ambrogio
- 
- 8** GIOVEDÌ - IMMACOLATA CONCEZIONE DELLA BEATA VERGINE MARIA
- 
- 9** VENERDÌ - S. Juan Diego - S. Valeria
- 
- 10** SABATO - Beata Vergine Maria di Loreto - S. Eulalia 
- 
- 11** DOMENICA - III di Avvento - S. Damaso I
- 
- 12** LUNEDÌ - Beata Vergine Maria di Guadalupe - S. Amalia
- 
- 13** MARTEDÌ - S. Lucia - S. Antioco
- 
- 14** MERCOLEDÌ - S. Giovanni della Croce - S. Agnello
- 
- 15** GIOVEDÌ - S. Maria Crocifissa di Rosa - S. Nina
- 
- 16** VENERDÌ - S. Adelaide di Borgogna - S. Albina - *Inizio novena di Natale*
- 
- 17** SABATO - S. Olimpia
- 
- 18** DOMENICA - IV di Avvento - S. Graziano 
- 
- 19** LUNEDÌ - S. Berardo di Teramo- S. Fausta
- 
- 20** MARTEDÌ - S. Liberato
- 
- 21** MERCOLEDÌ - S. Pietro Canisio - S. Temistocle
- 
- 22** GIOVEDÌ - S. Francesca Saverio Cabrini - S. Remo
- 
- 23** VENERDÌ - S. Giovanni da Kety - Ss. Vittoria e Anatolia
- 
- 24** SABATO - Ss. Irmina e Adele 
- 
- 25** DOMENICA - NATALE DEL SIGNORE - S. Anastasia
- 
- 26** LUNEDÌ - S. Stefano
- 
- 27** MARTEDÌ - S. Giovanni apostolo ed evangelista - S. Fabiola
- 
- 28** MERCOLEDÌ - Santi Innocenti
- 
- 29** GIOVEDÌ - S. Tommaso Becket - S. Crescenzo
- 
- 30** VENERDÌ - Festa della Sacra Famiglia - S. Eugenio
- 
- 31** SABATO - S. Silvestro I - S. Melania
-



# Santuario

## Cuore Immacolato di Maria

### Casa Santa Maria

via Roccabrignola 1

63036 Pagliare del T. ( AP )

tel. 0736-899055 - fax 0736-898612

[www.casasantamaria.it](http://www.casasantamaria.it)

## Orario sante Messe feriali - in cappellina

Ore 8.00 - 16.00 ( estivo 17.00 )

Ora santa: Giovedì ore 15.00 ( estivo 16.00 )

Incontro di preghiera: Venerdì ore 21.00

## Orario sante Messe Festive - in Santuario

Ore 8.00 - 9,30 - 11,00 - 18,30  
( 21.00 estivo Giugno-Luglio- Agosto)

Sabato: ore 18,30 ( 21,00 estivo Giugno-Luglio- Agosto )

-----

**Primo venerdì del mese: S. Messa e Adorazione ore 21,00**

**Quaresima: Via Crucis ogni venerdì ore 16,30**

Mese di Maggio: Rosario ore 21,00

Ottobre miss.: Rosario ore 21,00

Confessioni

Direzione spirituale



CASA S. MARIA - 63036 PAGLIARE (AP) - C.C.P. 4630

ANNO 61° - N. 8 Dicembre 2010 - Poste Italiane SpA - Sped. in A.P. - D.L. 353/2003 (conv. in L. 27/02/2004 n. 46) Art. 2,  
Comma 1, DCB Ascoli Piceno - Autoriz. Trib. di Ascoli Piceno N. 275 del 19-4-90 - Direttore Responsabile P. Vincenzo Pinto  
[www.casasantamaria.it](http://www.casasantamaria.it) - tel. 0736 899055

Taxe perçue (Tassa riscossa) CMPP Ancona